

Not: Parça resimlerinde parantez içinde verilen ölçüler (...) unalutçı firmaya bağlayan ölçülerdir.

mikro Film

Adet	İsim	Malzeme	Parçanın tanıtıcı boyutları	Parçanın tanıtıcı ölçüleri
2	Filtre #98 Boy:300	16	0,600	(1) Filtre (2) Filtre
2	Kapak	15	DE03-31.10.14	0,130
2	Conta	14	DE03-31.10.14	0,003
4	Cıvata M8	13	DIN 934	0,010
4	Conta	12	DE03-31.10.12	0,002
2	Vay	11	DE03-31.10.11	0,050
2	Lâstik conta	9	DE03-31.10.09	0,010
2	Rondela	8	DE03-31.10.08	0,025
2	Özel cıvata	7	DE03-31.10.07	0,155
2	Conta	6	DE03-31.10.06	0,001
2	Muhafaza (Kapsle)	5	DE03-31.10.05	2,070
2	Lâstik conta	4	DE03-31.10.04	0,005
2	Lâstik conta	3	DE03-31.10.03	0,008
2	Merkeziye parçası	2	DE03-31.10.02	0,012
1	Yakıt filtresi gövdesi	1	DE03-31.10.01	1,600
1	Yakıt filtresi	-	DE03-31.10.00	10,370

Adet: 1 İsim: Yakıt Filtresi (Kapsle) Malzeme: DE03-31.10.00 Parçanın tanıtıcı boyutları: 10,370 Parçanın tanıtıcı ölçüleri: 10,370

Aiştir: H. Marcan 14.5.1992

Yakıt Filtresi (Kapsle)

DE03-31.10.00

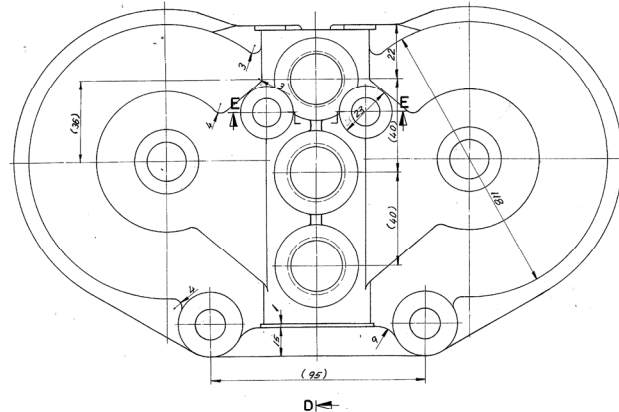
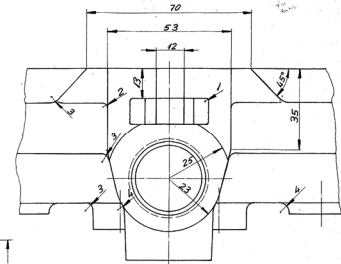
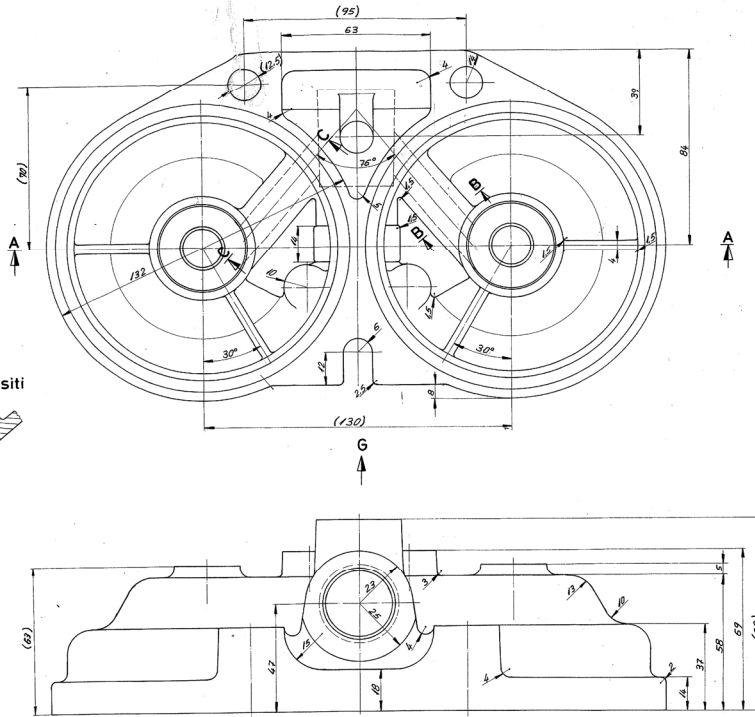
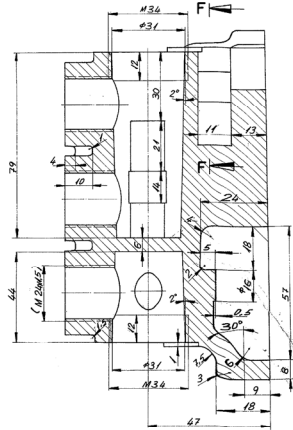
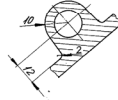
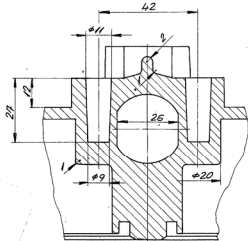
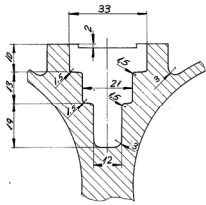
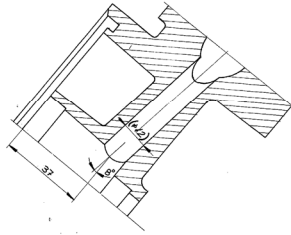
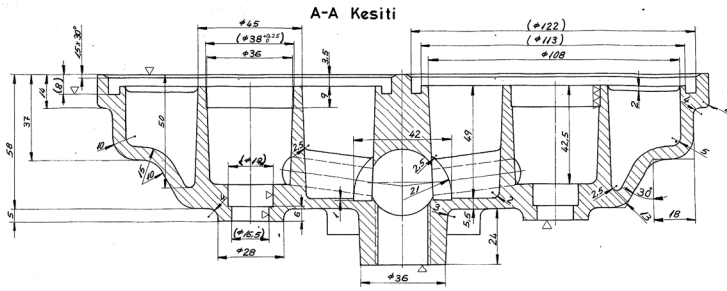

% 6,35 Si  
% 1,00 Cu  
% 0,40 Zn  
Kalori AL  
SERTLIX: 100 HB

- ④ Alternatif imalat yöntemi:  
- Taşlı imalat yöntemiyle imal edilebilir.  
- Malzeme : 6061 kalite alüminyum. Mikro Film

[illegible]

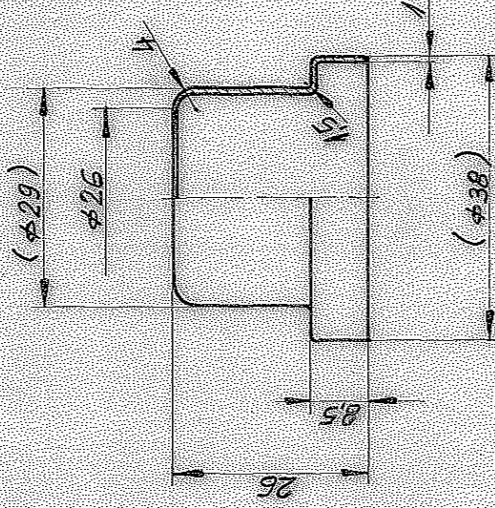

Not: İş parçası galvanizle kaplanacaktır.

X Merkezleme Parçası		DKP	0.012	İşletim Eki/
Adet	Parçanın Adı	Malzeme	Ağırlık	Yeni Eki/
1049	DE03-31.10.00/2	1049	Orta	Yeni Eki/
14.5.1982	14.5.1982	14.5.1982	14.5.1982	14.5.1982
A. İşler	A. İşler	A. İşler	A. İşler	A. İşler
H. Marcan	H. Marcan	H. Marcan	H. Marcan	H. Marcan
A. İşler	A. İşler	A. İşler	A. İşler	A. İşler
1-1	1-1	1-1	1-1	1-1
Merkezleme Parçası				Parça dan
DE03-31.10.02				



Ver No Sıra No  
5421176

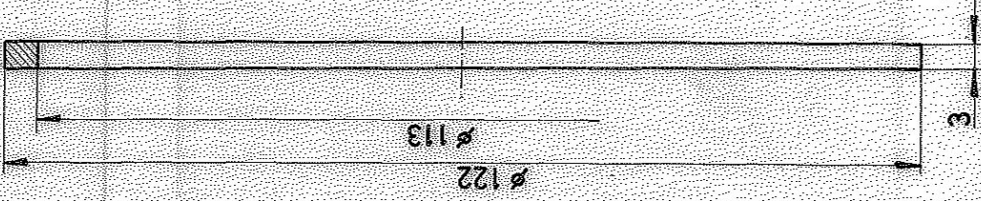

Mikro Film

Shoraz 75±5 (A)

Lâstik conta		Nitril	0.008
Adet	Parçanın Adı	Saklan Kalaylık Kutup Model No	Birim Ağırlık Kg
Kontrol ve Kalite Kontrol No DE03-31.10.00/3		1049	T C D D
A 25.01.2004		1049	Eskişehir Lokomotif ve Motor Sanayii Müessesesi
14.5.1982		1049	Parça - den/Proje
A. Islier		1049	Bu
N. Ekütekin		1049	Çalışma yerine
A. Islier		1049	geçer
1/1		1049	DE03-31.10.03



5871

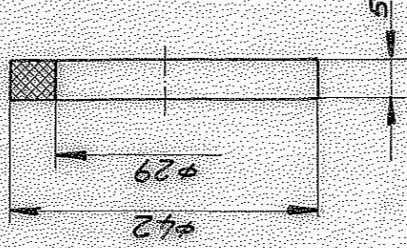

X	Lâstik conta			Sentetik kauçuk Kalite E	0.006	
ADET	Paraçanın Adı	Sablon Kasa Yıkı Kaup Model No	Malzeme	Birim Ağırlık Kg.	Tasvir No / Varı mamulan ölçüleri	
Komple Kesim / Poz No	DE03-31.10.00/4	GARANTİ NO:	1049		J.C.D.D	
			(Adans varken yerin altına)		Eskişir Lokomotif ve Motor	
			OM 718'e göre orta		Sarıyılı Müessesesi	
			hasasıyle işlenmektedir			
Gibi/Dan	14.5.1982	P.16			Pargo	dan/Pargo
Tezlikam	R.16lar				Du	yetime geytili
Resim	H.Marcam				Şarun/yatına	geçti
Kontrol	R.15'ler					
Ölçek	1:1					DE03-31.10.004







Yer No Sıra No  
5481179

2

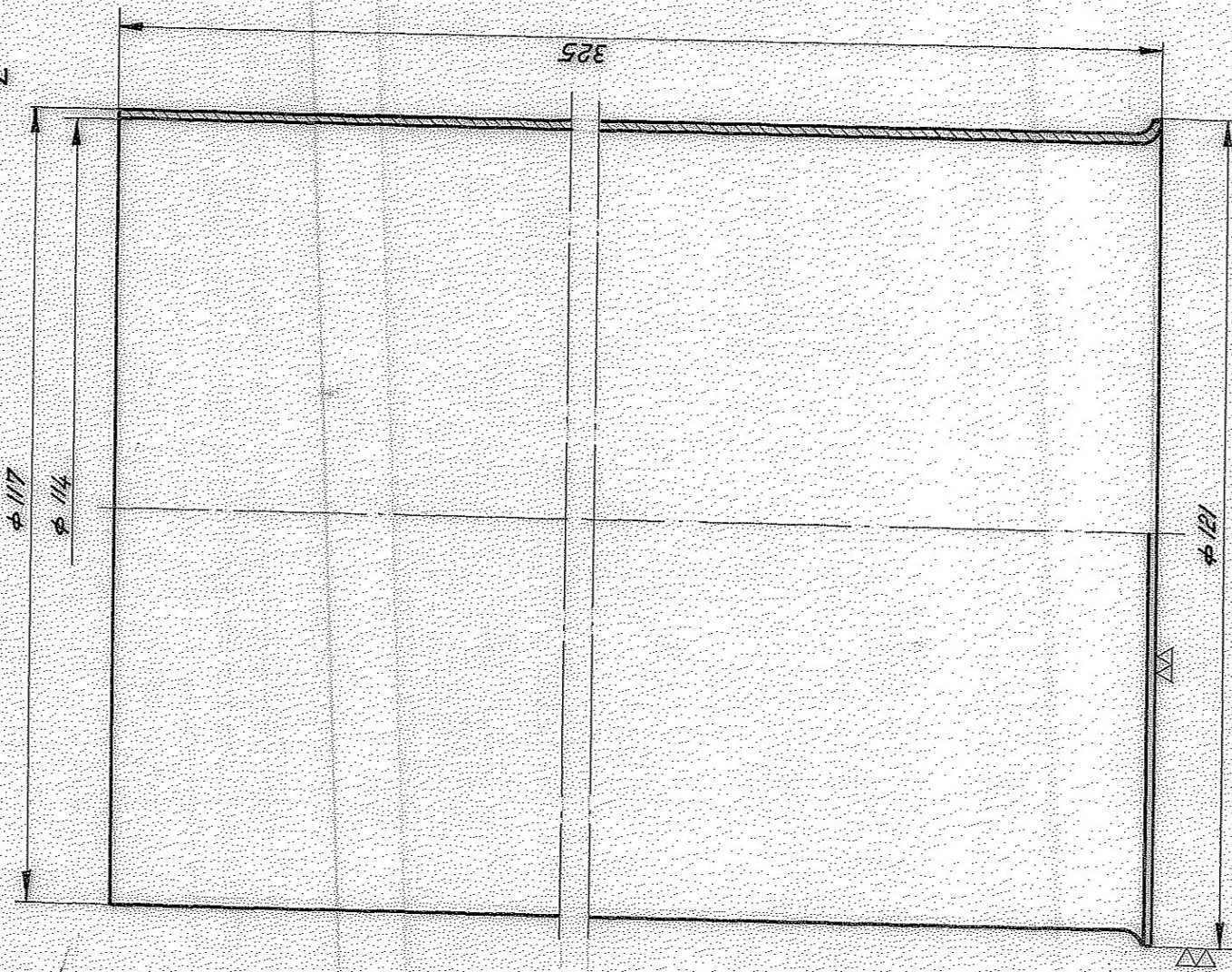

Mikro Film

X	Gövde							
Adet	Furcunun Adı	Sablon Kalaylık Kalıp Model No	Sz 37	Birim Ağırlık Kg	Tasvir No / Yarı mamulün ölçüleri			
Kumple Furcu / Furcu No		GRUP NO: 1049		T C D D				
		İşlenmiş verilmeyen ölçüler DIN 7168 e göre orta		Eskişehir Lokomotif ve Motor Sanayi Müessesesi				
Görünüm	14.5.1982	A. D. C.		Bu				
İşbirlikçi	A. İşler			Bu				
Resim	E. Leventli			Bu				
Kontrol	A. İşler			Bu				
Ölçek	1/1			Bu				
				DE 03-31.10.05				

GÖVDE

5483

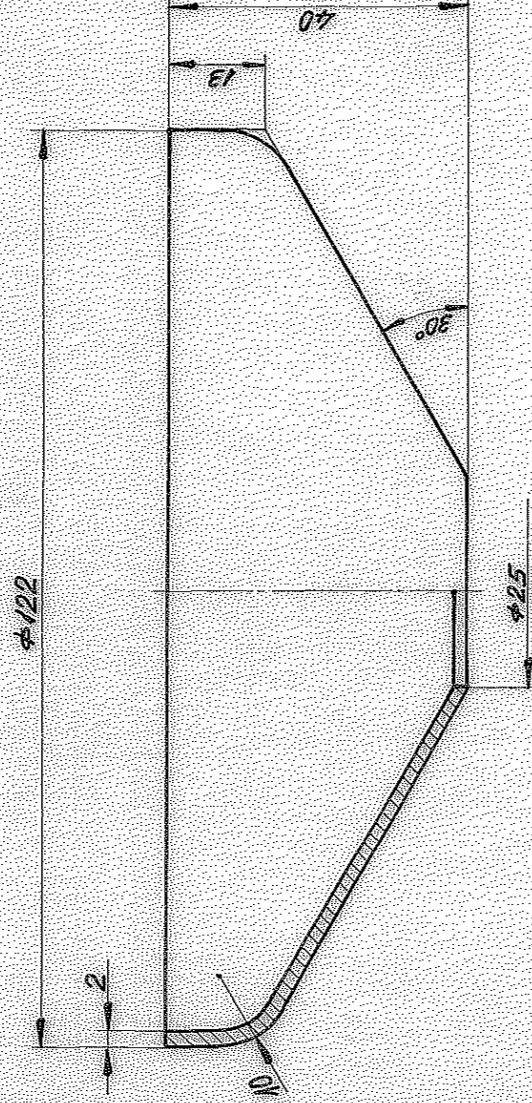

Adet	Kapak	5137	0.300	Ticari No / Yan mactan glöleri
Adet	Pencan Ad	5137	0.300	Ticari No / Yan mactan glöleri
Kontrol	14.5.1982	DE03-31.10.05/2	1049	T.C.D.D.
Tarih	14.5.1982	DE03-31.10.05/2	1049	T.C.D.D.
Yazı	A.İşler	H. Mercan	A.İşler	Eskişehir Lokomotif ve Motor Fabrikası Müessesesi
Yazı	A.İşler	H. Mercan	A.İşler	Eskişehir Lokomotif ve Motor Fabrikası Müessesesi
Yazı	A.İşler	H. Mercan	A.İşler	Eskişehir Lokomotif ve Motor Fabrikası Müessesesi
Yazı	A.İşler	H. Mercan	A.İşler	Eskişehir Lokomotif ve Motor Fabrikası Müessesesi
Yazı	A.İşler	H. Mercan	A.İşler	Eskişehir Lokomotif ve Motor Fabrikası Müessesesi
Yazı	A.İşler	H. Mercan	A.İşler	Eskişehir Lokomotif ve Motor Fabrikası Müessesesi

Kapak

DE03-31.10.05 x2



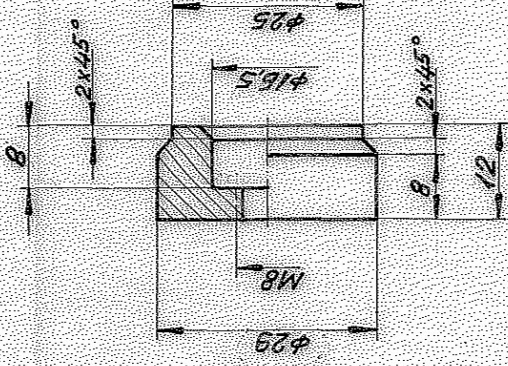

M8 Diş kaynaktan  
sonra çekilecektir

Mikro Film

X	Mil Parçası	Saklan Yalıtımlık Kalın Model	5137	0,018	Yasak No / Yarı montajın ölçüleri
Adet	Parçanın Adı	Malzeme	1049	TCDD	Eskişehir Lokomotif ve Motor Sanayi Müessesesi
Komple Kapsam / Sayı	DE03-31.10.10/2	Gözetim No	1049	Eskişehir Lokomotif ve Motor Sanayi Müessesesi	Parçadan
Tarih	14.5.1982	A. İşler	A. İşler	A. İşler	A. İşler
İmza	A. İşler	A. İşler	A. İşler	A. İşler	A. İşler
Tarih	14.5.1982	A. İşler	A. İşler	A. İşler	A. İşler
İmza	A. İşler	A. İşler	A. İşler	A. İşler	A. İşler
Tarih	14.5.1982	A. İşler	A. İşler	A. İşler	A. İşler

Mil Parçası

DE03-31.10.05/p3



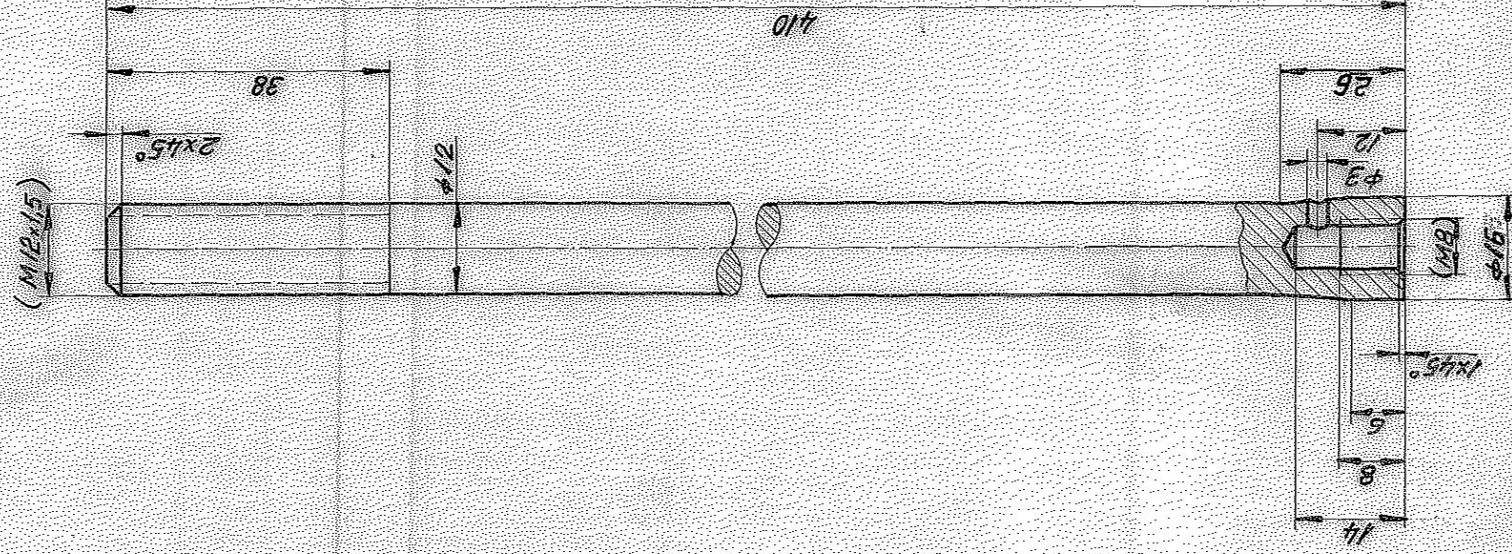

M8 Dis kaynaktan  
sonra çekilecektir.

Mikro Film

14980

Adet	MİL	5137	0.365	Tasvir No / Yan mamul ölçüleri
Çizim	Parçanın Adı	Saklon Kalaylık Karp Metal	Malzeme	Tasvir No / Yan mamul ölçüleri
Çizim	Çizim No / Poz No	DE03-31.10.10/1	1049	T.C.D.D.
Çizim	Çizim No / Poz No	DE03-31.10.10/1	1049	Eskişehir Lokomotif ve Motor Sanayi Müessesesi
Çizim	Çizim No / Poz No	DE03-31.10.10/1	1049	Eskişehir Lokomotif ve Motor Sanayi Müessesesi
Çizim	Çizim No / Poz No	DE03-31.10.10/1	1049	Eskişehir Lokomotif ve Motor Sanayi Müessesesi
Çizim	Çizim No / Poz No	DE03-31.10.10/1	1049	Eskişehir Lokomotif ve Motor Sanayi Müessesesi
Çizim	Çizim No / Poz No	DE03-31.10.10/1	1049	Eskişehir Lokomotif ve Motor Sanayi Müessesesi

MİL

DE03-31.10.05 104



# BM

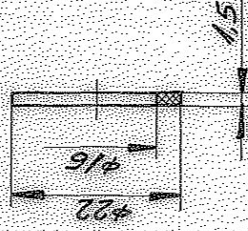

X		conta		Bakır	0001	
Adet	Porsenin Adı	Sablon Kalaylık Kdip Model No.	Malzeme	Birim Ağırlık Kg	Tasnif No./ Yarı mamül atakları	
Complete Resin/Poz No DE03-31.10.00/6						
C.U.P NO: 1049						
Eskişehir Lokomotif ve Motor Sanayi Müessesesi						
Parça den/P-nis Bu yerine gitti Eskişehir						
DE03-31.10.06						



542184	542184
Yol No	Sira No

# WIKI FILM

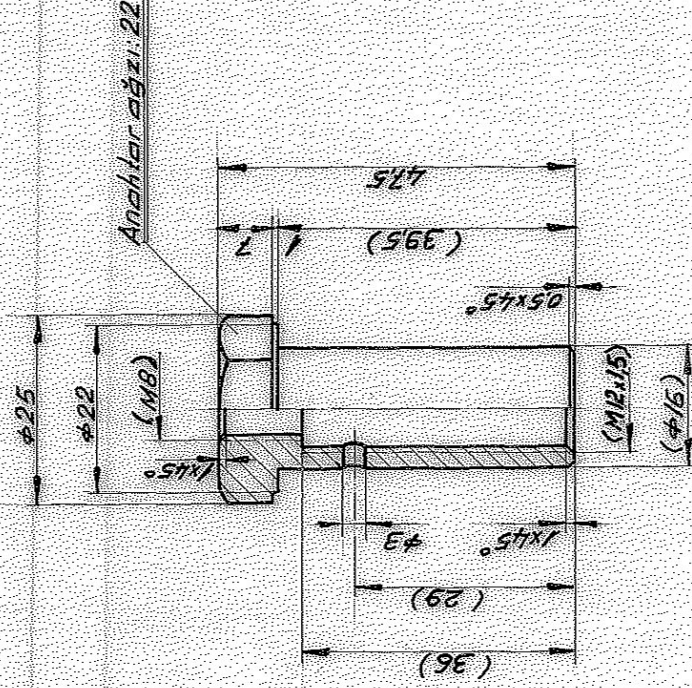

Galaniz kaplancaq.

# Özel Civa

14.5.1982 A. İşler H. Marcan A. İşler 1.1

[illegible]



542185

601



X Rondela		S137		0.025	Tasvir No / Yarı mamulün ölçüler	
Adet	Parmann. Adı	Sablon Kalaylılık Kalıp Modeli	Malzeme	Birim Ağırlık Kg.	Tasvir No / Yarı mamulün ölçüler	
Kontrol Rastm / Poz No DE03-31.10.00/B		GRUP NO: 1049		T C D D		
Gözetim / Çay 14.5.1982		İstikharatın verilmeyen ölçüler		Eskişehir Lokomotif ve Motor		
İzlenim A.İsler		DIN 7160 e göre 0.176		Sarıyıl Müessesesi		
Kontrol A.İsler	hassasiyetle işlenecektir		Parsadan / Projeye			
Ölçek 1:1			Bu			
				Bütün yerine		
				gibi		
				DE03-31.10.08		



Yer No Sıra No

5421186

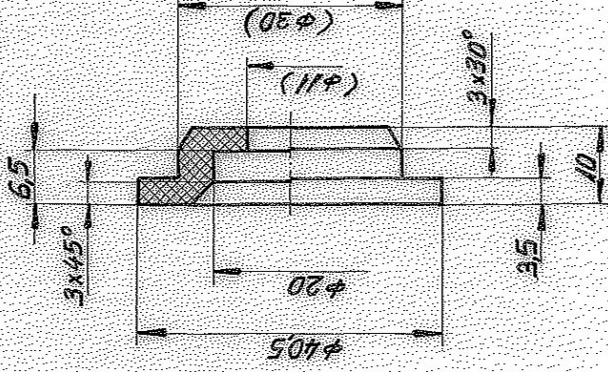

Mikro Film

1476

X Lâstik Conta		Sıradaki kısımda D. D10		Tasnif No / Yarı mamulün ölçüleri	
Adet	Parçanın Adı	Seklin Kolaylık Kodu Model No	Malzeme	Birim Ağırlık Kg	
10000	DE03-31.10.00/4	1049			
Kontrol Fiyatı Parçanın		Görüş No: 1049		T.C.D.D.	
10000		1049		Eskişehir Lokomotif ve Motor Sanayi Müessesesi	
14.5.1982		1.000		Parçadan der./Piyas	
A. İşler		A. İşler		Yerine geç	
H. Marcan		H. Marcan		Yerine geç	
A. İşler		A. İşler		Yerine geç	
1.1		1.1		Yerine geç	
				DE03-31.10.09	

Lâstik Conta



[illegible]

YAY

[illegible]



Yol No / Sıra No  
5421188

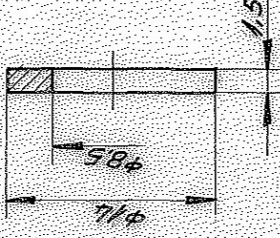

Mikro Film

X	conta	CU	0002	Tasnif No./ Yarı mamulün ölçütleri
Adet	Paraçanın Adı	Sablon Kalaylık Kalıp Model No	Birim Ağırlık Kg	
Kontrol Resim/Parç. No: DE03-31.10.00/12		Malzeme	T.C.D.D.	
		1049	Ekişhir Locomotif ve Motor	
			Samsun Müessesesi	
14.5.1982			Paraçadan 1 Parça	
A. İşler			Biri yerine gedi	
H. Mercan			Kurum yarıns	
A. İşler			5421	
2.1			DE03-31.10.12	

Conta



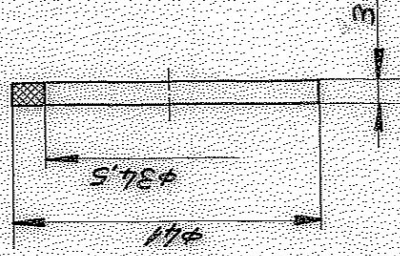

X	Lâstik conta			Sart plâzlık 0.003	
Adet	Paraçanın Adı	Sablon Kağıtlık Kağıt Model No	Malzeme	Birim Ağırlık kg	Tasnif No / Yarı mamulün ölçüleri
	Örnek Parçanın Foto No DE03-31.10.00/14	GRUP NO:	1049		T C D D
					Zakirhan Lokomotif ve Motor Sanayi Müessesesi
					Parçanın Proje Çizim yerine geçtikçe Çizim yerine geçtikçe
					DE03-31.10.14

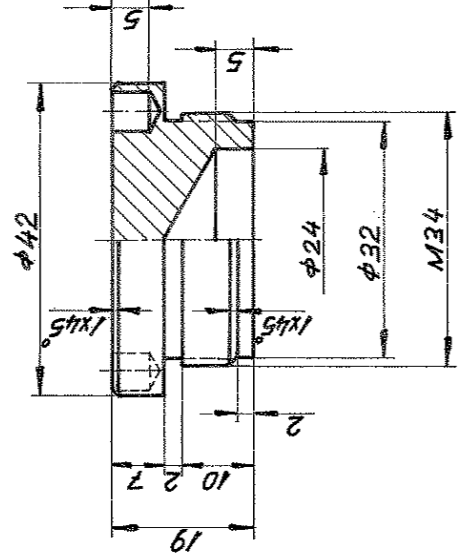
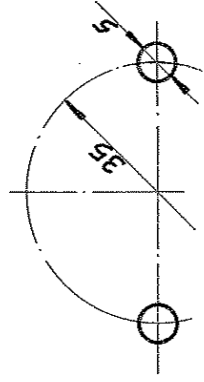

Galvaniz koplancal

[illegible]